



# ESCALA DE COMA

# GLASGOW

@Creative\_Nurse

MEJOR RESPUESTA

OCULAR

4

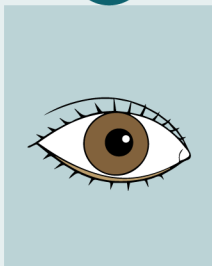

**ESPONTÁNEA**

Abre antes del estímulo

3

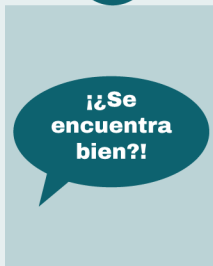

**AL SONIDO**

Tras decir o gritar la orden

2



**A LA PRESIÓN**

Tras estímulo en la punta del dedo

1

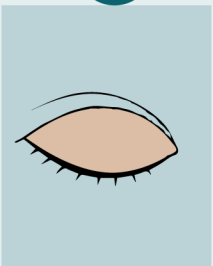

**NINGUNA**

No abre los ojos  
No hay factor que interfiera

**NV** No Valorable = Cerrados por un factor a nivel local

VERBAL

5

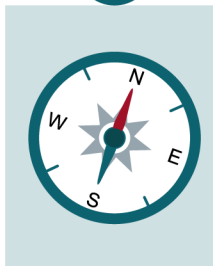

**ORIENTADO**

Da correctamente  
Nombre, Lugar y  
Fecha

4



**CONFUSO**

No orientado  
Comunicación  
coherente

3



**PALABRAS**

Palabras sueltas  
ininteligibles

2



**SONIDOS**

Solo gemidos y  
quejidos

1



**NINGUNA**

No se oye  
respuesta  
No hay factor que  
interfiera

**NV** No Valorable = Existe factor que interfiere en la comunicación

MOTORA

6

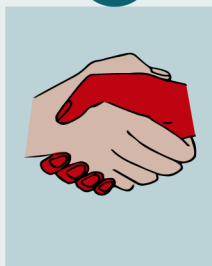

**OBECEDE ÓRDENES**

Obedece con  
ambos lados

5



**LOCALIZA**

Lleva la mano por  
encima de la  
clavícula estimulada

4

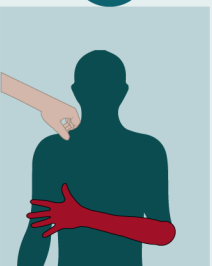

**FLEXIÓN NORMAL**

Dobla brazo  
sobre codo  
rápidamente

3

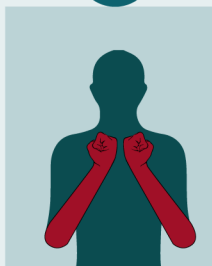

**FLEXIÓN ANORMAL**

Dobla brazo sobre  
codo. Características  
anormales

2

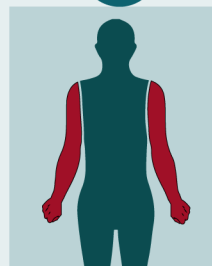

**EXTENSIÓN**

Extiende el  
brazo

1

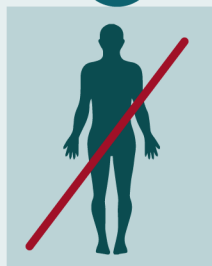

**NINGUNA**

No hay movimientos  
en brazos ni piernas.  
No hay factor que  
interfiera

**NV** No Valorable = Parálisis u otro factor limitante