

TRANSFERENCIA DEL PACIENTE CRÍTICO

@Creative_Nurse

TRANSFERENCIA FÍSICA/PLANIFICACIÓN

Confirmamos el destino del paciente



(Comunicamos nuestra llegada y sus condiciones, Rx, TAC, UCI...)

Precisa de Monitorización



(Comprobar batería)

Precisa de Respirador

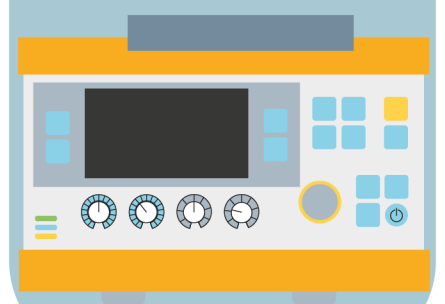

(Comprobar batería)

Precisa de Balas de Oxígeno



(Balas llenas)

Lleva Bombas de infusión

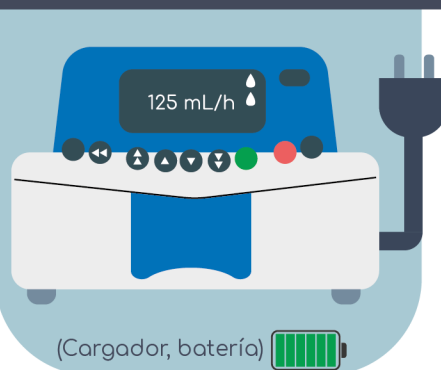

(Cargador, batería)

Retirada de material innecesario



(Comprobar y fijar vías, tubos, drenajes, etc.)

Tenemos fármacos necesarios para el traslado

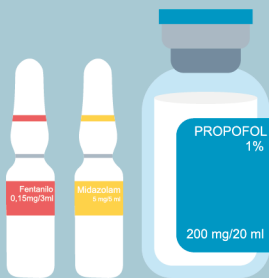

(Revisar perfusiones necesarias)

Celador para el traslado



(Comprobar que tiene llave para desbloqueo del ascensor)

Personal para el traslado (Médico, Enfermera/o)

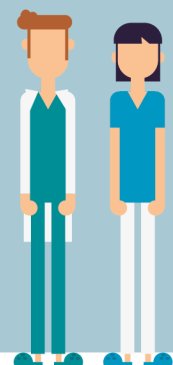

TRANSFERENCIA COMUNICATIVA

Identificación personal

I

Responsable que recibe al paciente.

Diagnóstico, alergias

D

Estado

E

Constantes vitales, fármacos, nivel de conciencia, dolor.

Acciones realizadas

A

Oxigenoterapia, IOT, perfusiones, accesos venosos, sondas, posturas para el traslado, curas, cambios posturales, drenajes. Pruebas diagnósticas: Rx, TAC, etc.

Signos y síntomas de alarma

S

Recordatorio de los aspectos más importantes que requieren una especial atención.